

MAIO - Guide

Ohjelman toiminnot

Unknown macro: 'sorted-children'

Ensimmäisenä ohjelma pyytää syöttämään ylläpitäjän AD-tunnuksen.

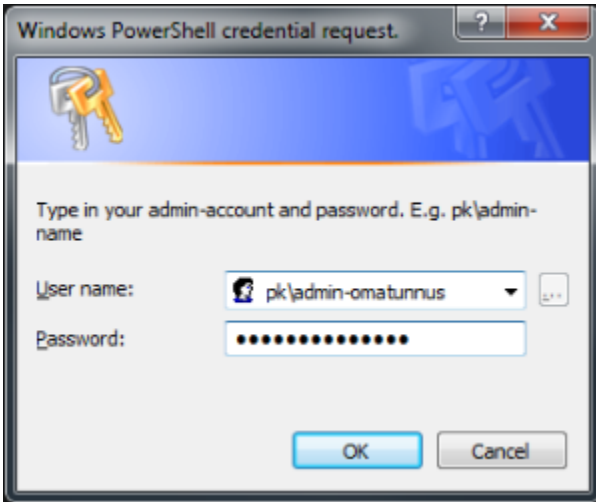

Tämän jälkeen tulee valita kohdekone tai -koneet.

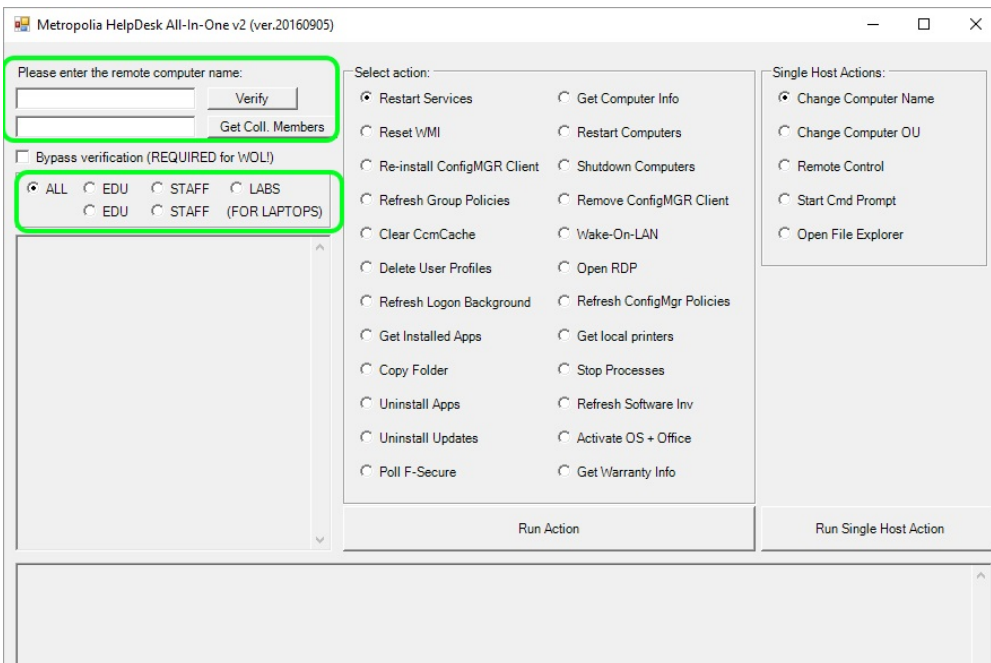

Koneen tai koneiden nimet syötetään vasemmassa ylänurkassa olevaan kenttään. Nimet voidaan syöttää eri tavoilla:

- Yksi nimi kerrallaan (ohjelma hakee AD:n puolelta vastaavaa konetta)
- Useampi kone kerrallaan, syötetään nimet peräkkäin ja erotetaan ne pilkulla (manuaalisesti useita eri koneita)
- Haula esim. I-350-* hakee AD:n puolelta kaikki I-350- alkavat koneet. Myös I-350-% -haku toimii.
 - Hakua voi rajoittaa OU-pohjaisesti, valitsemalla
 - ALL (= kaikki koneet)
 - EDU (= Opiskelijoiden pöytä- tai kannettavat koneet)
 - STAFF (= Henkilökunnan pöytä- tai kannettavat koneet)
- SCCM:n puolelta voi hakea tietyn kokoelman koneet. Tällöin pitää syöttää kokoelman nimi ja painaa Get Coll. Members -nappia

Lopuksi painetaan Verify. Tämän jälkeen ohjelma hakee määritellyt koneet / haun perusteella ja tarkastaa ovatko ne päällä ja hallittavissa.

Koneiden tilan varmistukset voidaan ohittaa valitsemalla Bypass verification. Tällöin ei tarkisteta ovatko koneet päällä tai toimiiko niiden WMI. Tämä on vaatimus WOL-toiminnon käyttämiselle.

Toiminnot

Toiminnot on jaettu kahteen osaan. Usealle koneelle tehtäviin sekä yksittäiselle koneelle tehtäviin.

Select action:	Single Host Actions:
<input checked="" type="radio"/> Restart Services	<input checked="" type="radio"/> Change Computer Name
<input type="radio"/> Reset WMI	<input type="radio"/> Change Computer OU
<input type="radio"/> Re-install ConfigMGR Client	<input type="radio"/> Remote Control
<input type="radio"/> Refresh Group Policies	<input type="radio"/> Start Cmd Prompt
<input type="radio"/> Clear CcmCache	<input type="radio"/> Open File Explorer
<input type="radio"/> Delete User Profiles	
<input type="radio"/> Refresh Logon Background	
<input type="radio"/> Get Installed Apps	
<input type="radio"/> Copy Folder	
<input type="radio"/> Uninstall Apps	
<input type="radio"/> Uninstall Updates	
<input type="radio"/> Poll F-Secure	
<input type="radio"/> Get Computer Info	
<input type="radio"/> Restart Computers	
<input type="radio"/> Shutdown Computers	
<input type="radio"/> Remove ConfigMGR Client	
<input type="radio"/> Wake-On-LAN	
<input type="radio"/> Open RDP	
<input type="radio"/> Refresh ConfigMgr Policies	
<input type="radio"/> Get local printers	
<input type="radio"/> Stop Processes	
<input type="radio"/> Refresh Software Inv	
<input type="radio"/> Activate OS + Office	
<input type="radio"/> Get Warranty Info	

Vasemmanpuoleisesta löytyy useille koneille tehtävät toiminnot ja oikealta vain yhteen koneeseen tehtävät toiminnot.

Kun on useampi kone valittuna ja koitetaan ajaa oikealta jokin tehtävä, niin ohjelma huomauttaa tästä.

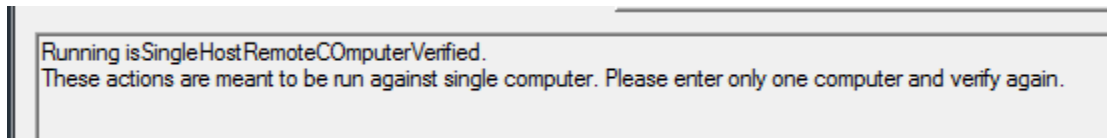

Toimintoja on lisätty sen mukana, kun tarpeita / käyttömahdollisuuksia on tullut arkisessa työssä vastaan.