

Windows 10 -pikaohje



- Ohjelmien käynnistäminen
- Tietokoneen sammutus ja uudelleenkäynnistys
- Uloskirjautuminen, lukitseminen ja käyttäjän vaihtaminen
- Kuvan näyttäminen projektorilta
- Oletustulostimen vaihtaminen
- Ohjelmien asennus itsepalveluna (Software Center)
- Miten toimin ongelmatilanteessa?
- Katso myös

Ohjelmien käynnistäminen

1. Klikkaa ruudun vasemmasta alanurkassa olevaa Käynnistä-valikon kuvaketta.
2. Klikkaa haluamaasi ohjelmaa, jolloin se käynnistyy. Ohjelmat on jaettu ryhmiin: Esimerkiksi selaimet löytyvät Käynnistä-valikon vasemmasta ylänurkasta ja Microsoftin Office-toimisto-ohjelmat oikeasta ylänurkasta.

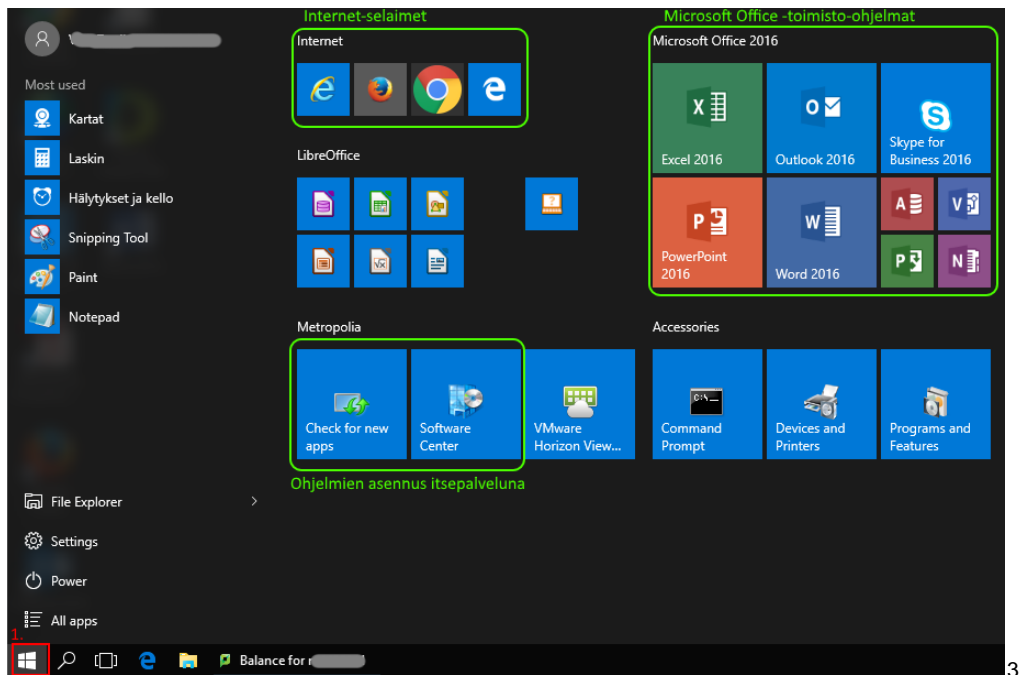

3. Jos et löydä haluamaasi ohjelmaa ruudulla näkyvistä ohjelmaryhmistä, klikkaa Käynnistä-valikon alareunassa sijaitsevaa "All apps" -painiketta. Siellä ovat kaikki tietokoneelle asennetut ohjelmat aakkosjärjestyksessä.

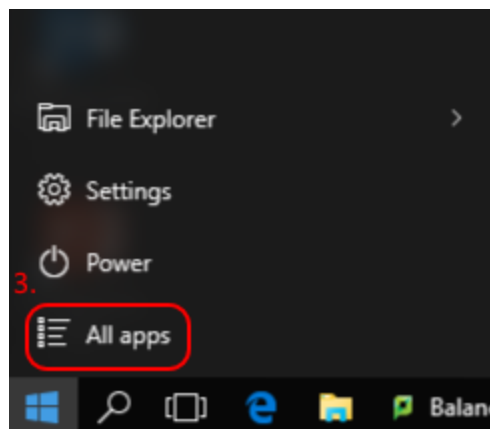

4. Jos et löydä haluamaasi ohjelmaa vielääkään, klikkaa Käynnistä-valikon oikealla puolella, ruudun vasemmassa alanurkassa sijaitsevaa suurennuslasia. Suurennuslasia on kätevää käyttää myös ensisijaisena keinona löytää ja käynnistää ohjelmia.

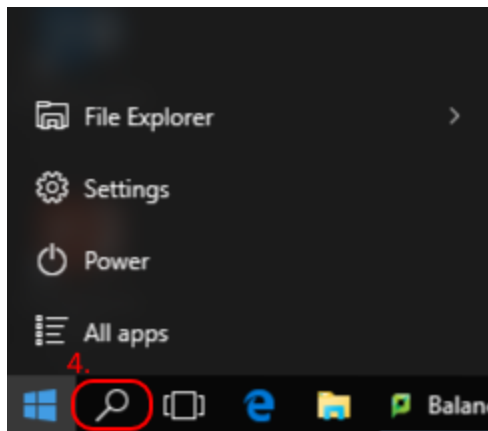

5. Kirjoita ohjelman nimi tai osa sen nimestä "Search Windows" -riville.
6. Käynnistä löytynyt ohjelma klikkaamalla sitä yhden kerran.

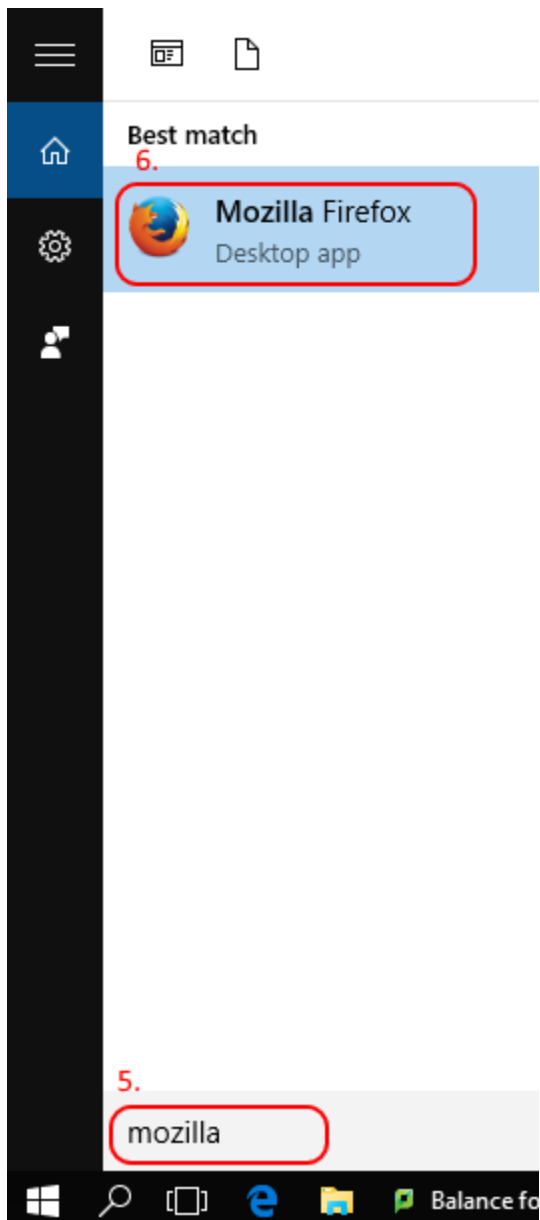

Tietokoneen sammutus ja uudelleenkäynnistys

1. Klikkaa ruudun vasemmasta alanurkassa olevaa Käynnistä-valikon kuvaketta.
2. Klikkaa Power-painiketta.
3. Jos haluat sammuttaa tietokoneen, klikkaa "Shut down". Jos haluat käynnistää tietokoneen uudelleen, klikkaa "Restart".

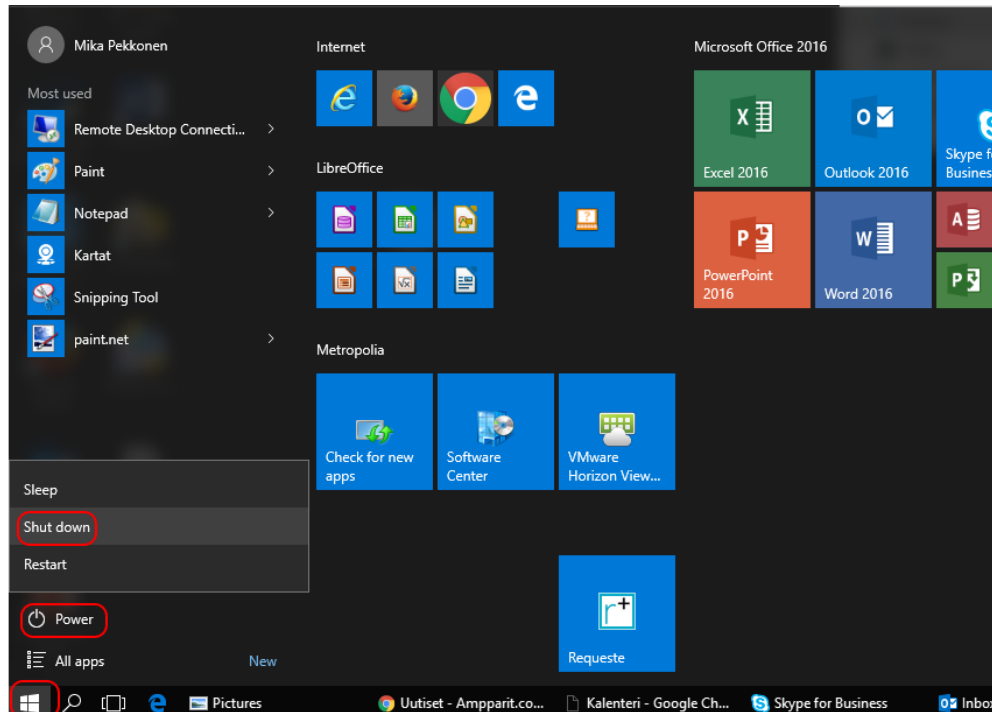

Uloskirjautuminen, lukitseminen ja käyttäjän vaihtaminen

1. Klikkaa ruudun vasemmasta alanurkassa olevaa Käynnistä-valikon kuvaketta.
2. Klikkaa valikon yläreunasta löytyvää nimeäsi.
3. Jos haluat lukita tietokoneesi, klikkaa "Lock".
4. Jos haluat kirjautua ulos, klikkaa "Sign out".
5. Jos haluat hetkeksi antaa tietokoneesi toisen käyttöön, mutta jatkaa myöhemmin omaa istuntoasi, vaihda käyttäjää klikkaamalla "Switch account". Istuntosi jää auki taustalle, joten käytä tätä toimintoa vain väliaikaisesti.

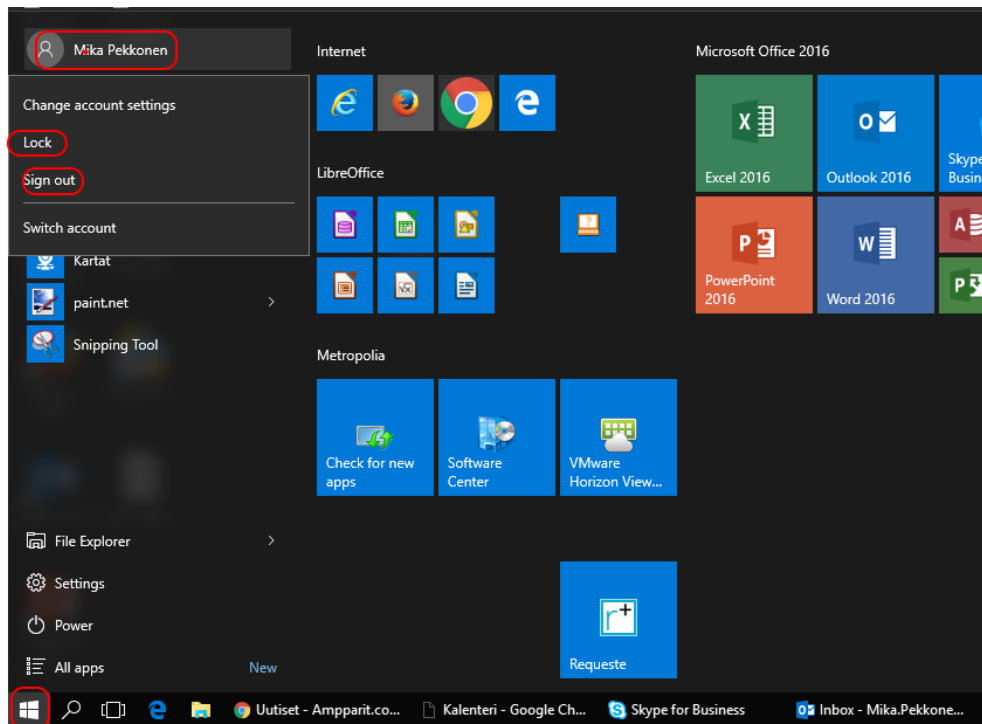

Kuvan näyttäminen projektorilta

Tämä ohje soveltuu tilanteeseen, jossa viet kannettavan tietokoneen esimerkiksi luokkaan, auditorioon tai neuvottelutilaan näyttääksesi kuvaa tilan projektorilta.

1. Kiinnitä tilasta löytyvä VGA- tai HDMI-kaapeli tietokoneeseesi.
2. Jos tilassa on näkyvillä jakaja, josta tilassa olevan ohjeen mukaan on vaihdettava valitsin esimerkiksi B-asentoon kannettavan kytkemiseksi, tee näin. Useimmissa tiloissa tätä toimenpidettä ei tarvitse tehdä.
3. Paina tietokoneesi näppäimistöä näppäinyhdistelmää (Windows+P). Tämä tapahtuu pitämällä näppäimistön alareunasta, löytyvää, lipun kuvalla varustettua näppäintä pohjassa ja painamalla samaan aikaan näppäimistöä P-kirjainta.
4. Klikkaa näytön oikeasta laidasta "Duplicate".

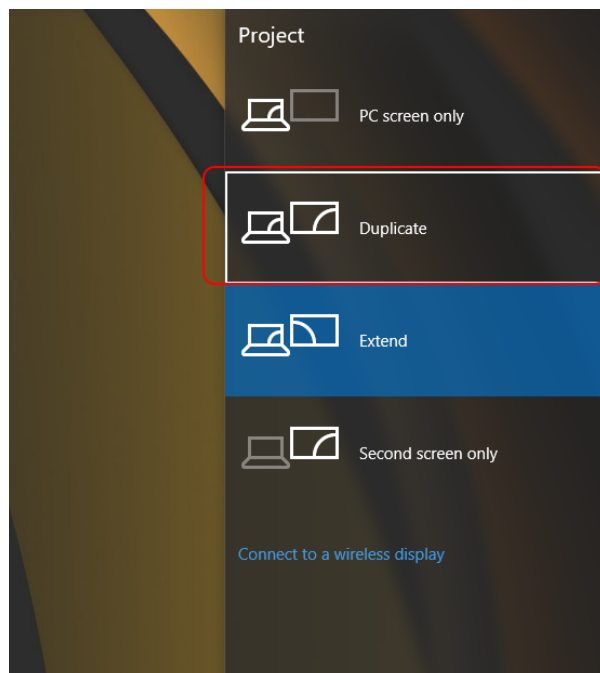

Oletustulostimen vaihtaminen

Jos tulostuksesi menevät väärälle tulostimelle, vaihda oletustulostimesi tämän ohjeen mukaan.

1. Klikkaa ruudun vasemmasta alanurkasta, Käynnistä-valikon vierestä löytyvää suurennuslasikuvaketta.
2. Kirjoita "Search Windows" -riville sana "printers".
3. Klikkaa valikkoon ilmestyvää "Printers & Scanners" -kuvaketta.

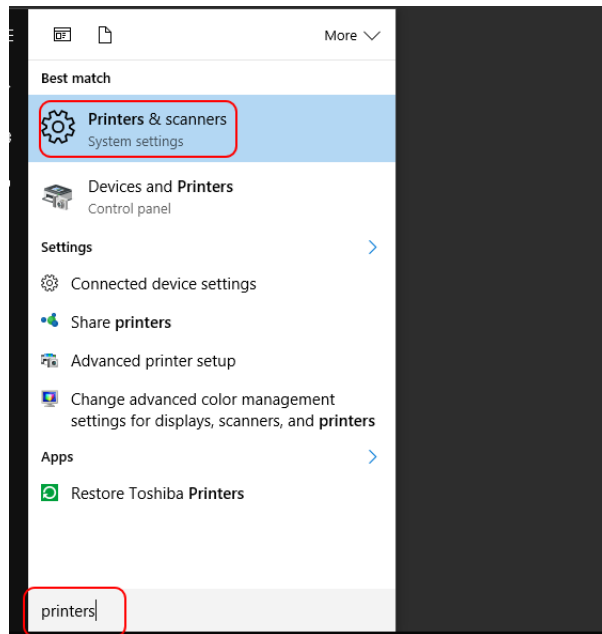

4. Klikkaa "Printers & Scanners".
5. Klikkaa tulostinta, jonka haluat asettaa oletustulostimeksi.

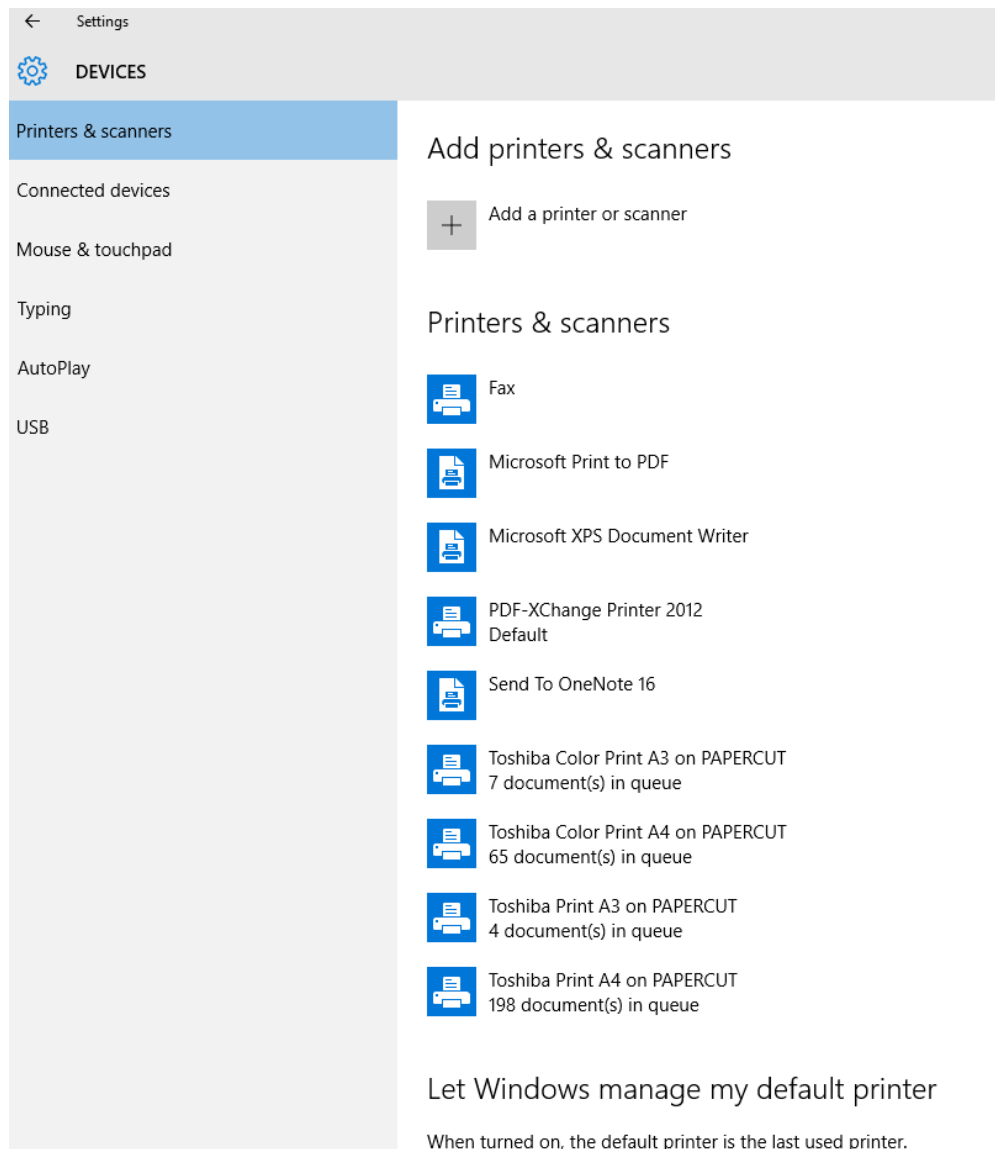

6. Klikkaa tulostimen alla näkyvää "Set as default" -painiketta.

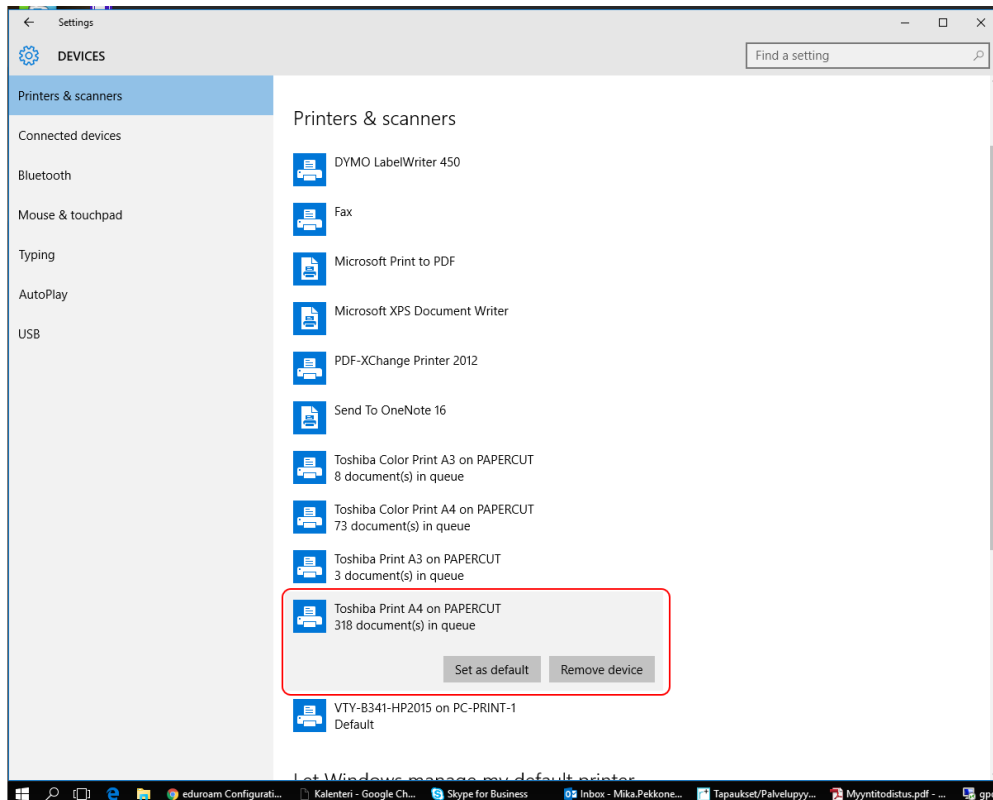

Ohjelmien asennus itsepalveluna (Software Center)

1. Jos haluat varmistaa, että saatavillasi ovat myös juuri äsken julkaistut ohjelmat, klikkaa Käynnistä-valikosta "Check for new apps".
2. Klikkaa käynnistysvalikosta "Software Center".

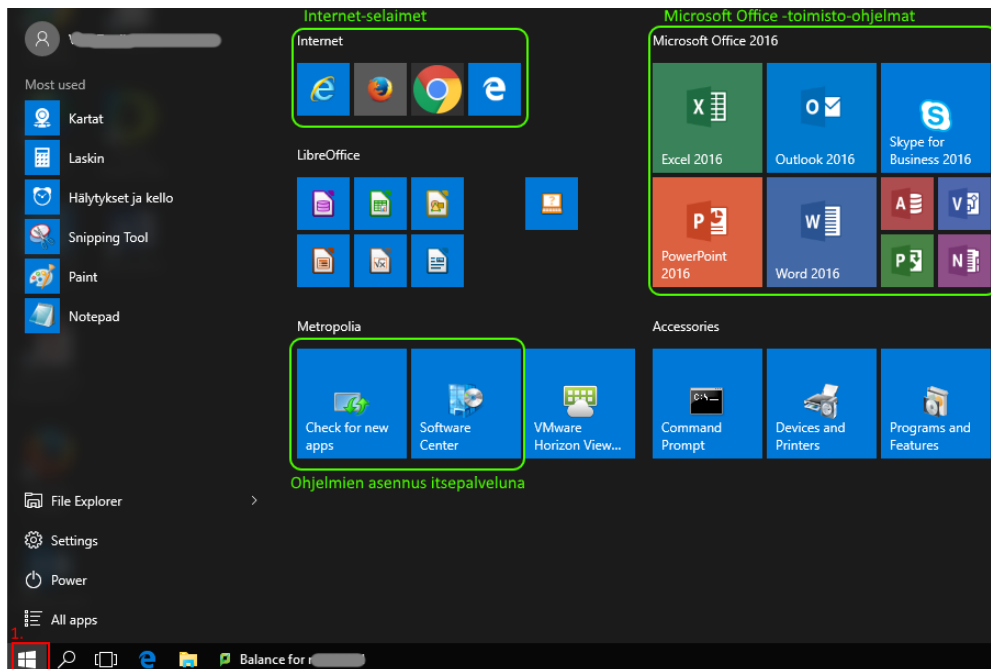

3. Lisää rasti ruutuun haluamasi ohjelmien kohdalle.
4. Klikkaa "Install selected" -painiketta. Ohjelmat asentuvat vuorotellen taustalla, ja voit jatkaa työskentelyäsi.
5. Voit seurata asennuksen edistymistä kunkin ohjelman kohdalla katsomalla "Status"-saraketta.

Software Center Metropolia UAS

Available Software Installation Status Installed Software Options

SHOW All Show optional software SEARCH

Find additional applications from the Application Catalog

NAME	TYPE	PUBLISHER	AVAILABLE AFTER	STATUS
<input type="checkbox"/> Adobe Acrobat Pro XI	Application	Adobe	13.3.2015	Available
<input type="checkbox"/> Autodesk Design Review 2013	Application		22.10.2015	Available
<input type="checkbox"/> Axure RP Pro 7.0	Application	Matrix	1.4.2016	Available
<input type="checkbox"/> Brackets 1.7	Application		12.8.2016	Available
<input type="checkbox"/> CCleaner 5.16	Application	Piriform	4.4.2016	Available
<input checked="" type="checkbox"/> FreeOCR 5.4.1	Application		24.2.2016	Available
<input type="checkbox"/> Google Drive	Application		12.9.2014	Available
<input type="checkbox"/> Office Mix	Application	Microsoft	12.4.2016	Available
<input type="checkbox"/> Office Timeline	Application		9.3.2016	Available
<input type="checkbox"/> Skype™ for Desktop 7.22	Application		17.5.2016	Available

FreeOCR 5.4.1

OVERVIEW		REQUIREMENTS	DESCRIPTION
Status:	Available	Restart required:	Might be required
Version:		Download size:	10 MB
Date published:	Not specified	Estimated time:	2 minutes
Help document:	None	Total components:	1

INSTALL SELECTED

Miten toimin ongelmatilanteessa?

Käynnistä uudelleen tietokoneesi sekä laite, jossa vika ilmenee.

Jos uudelleenkäynnistys ei auta, tee Helpdeskille palvelupyyntö osoitteessa <https://hd.metropolia.fi> tai lähetä sähköpostia osoitteeseen helpdesk at metropolia.fi

Jos tarvitset apua kiireellisesti, soita Helpdeskin puhelinpalveluun **09 7424 6969**.

Katso myös

Ilmainen Windows 10 Education opiskelijoille

Windows 10 Mail -käyttöönotto kotikoneella

Office 365 ProPlus -paketin latausopas